

AEDV 2023

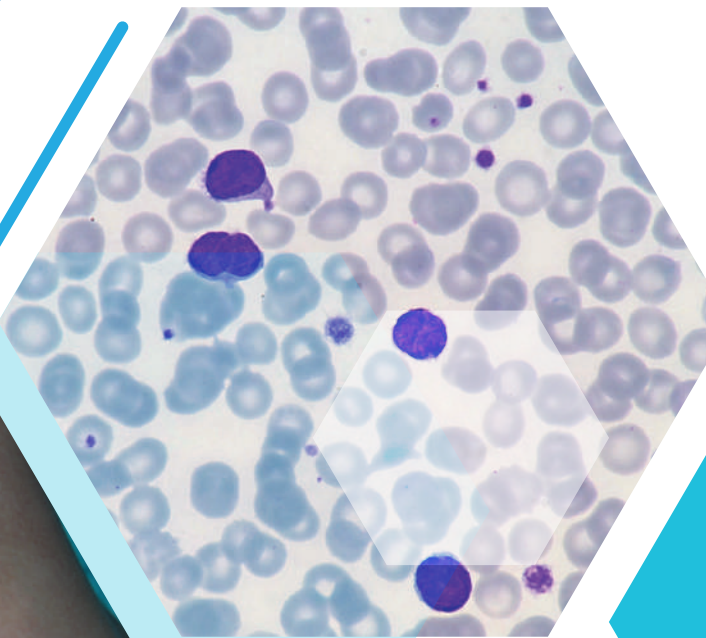

1^{ER} CURSO DE LINFOMAS CUTÁNEOS

24 DE NOVIEMBRE DE 2023

BILBAO

1^{ER} CURSO DE LINFOMAS CUTÁNEOS:
LO QUE EL DERMATOLOGO DEBE SABER

ORGANIZADO POR:



Grupo Español de
Linfomas Cutáneos



BIENVENIDA: Desde el Grupo Español de Linfomas Cutáneos, es para nosotras un verdadero placer daros la bienvenida al primer curso de Linfomas Cutáneos, organizado por la AEDV y patrocinado por los laboratorios Kyowa Kirin y Takeda.

Los linfomas cutáneos son una patología donde el papel del dermatólogo es fundamental. El curso tiene como objetivos conocer la clasificación, estadificación y el manejo terapéutico a través de una base clara teórica y de casos clínicos interactivos impartidos por especialistas referentes en cada tema.

El curso está dirigido a dermatólogos residentes de tercer o cuarto año y adjuntos interesados en este campo.

Tendrá lugar en Bilbao, en el Hotel Barceló Nervión, el día 24 de noviembre de 2023.

Os esperamos.



DRA. CRISTINA MUNIESA MONSERRAT
COORDINADORA CIENTIFICA



DRA. MERCEDES MORILLO ANDÚJAR
COORDINADORA CIENTIFICA

- OBJETIVOS:**
- Conocer la clasificación y la estadificación actual de los linfomas cutáneos.
 - Llegar al diagnóstico de los tipos más frecuentes de linfomas cutáneos de células T y B, con conocimientos teóricos claros y a través de casos clínicos prácticos.
 - Conocer el tratamiento de los linfomas cutáneos más prevalentes en la práctica clínica.

COORDINADORAS CIENTÍFICAS: **DRA. CRISTINA MUNIESA MONSERRAT**
COORDINADORA DEL GELC
HOSPITAL DE VILADECANS Y
HOSPITAL UNIVERSITARIO DE BELLVITGE - BARCELONA

DRA. MERCEDES MORILLO ANDÚJAR
SECRETARIA DEL GELC
HOSPITAL UNIVERSITARIO VIRGEN DEL ROCÍO - SEVILLA

COMITÉ LOCAL ORGANIZADOR: **DRA. ROSA IZU BELLOSO. HOSPITAL DE BASURTO - BILBAO**

PONENTES:

- **DRA. M. TERESA ESTRACH PANELLA**
Hospital Clínic - Barcelona
- **DR. RICARDO FERNÁNDEZ DE MISA CABRERA**
Hospital Universitario No Sa de la Candelaria - SC de Tenerife
- **DR. FERNANDO GALLARDO HERNÁNDEZ**
Hospital del Mar - Barcelona
- **DRA. ROSA IZU BELLOSO**
Hospital de Basurto - Bilbao
- **DRA. MARIA DEL MAR LLAMAS VELASCO**
Hospital Universitario de la Princesa - Madrid
- **DRA. MERCEDES MORILLO ANDÚJAR**
Hospital Universitario Virgen del Rocío - Sevilla
- **DRA. CRISTINA MUNIESA MONSERRAT**
Hospital Universitario de Bellvitge - Barcelona
- **DR. PABLO LUIS ORTIZ ROMERO**
Hospital Universitario 12 de octubre - Madrid
- **DR. OCTAVIO SERVITJE BEDATE**
Hospital Universitario de Bellvitge - Barcelona

SEDE: HOTEL BARCELÓ NERVIÓN - BILBAO.

DIRECCIÓN:
CAMPO DE VOLANTÍN PASEALEKUA, 11
48007 BILBO
BIZKAIA



PROGRAMA

24 DE NOVIEMBRE

9:00 - 9:15 H

BIENVENIDA E INTRODUCCIÓN AL CURSO

Dra. Rosa Izu Belloso - Hospital de Basurto (Bilbao).

Dra. Mercedes Morillo Andújar - Hospital Universitario Virgen del Rocío (Sevilla).

Dra. Cristina Muniesa Monserrat - Hospital de Viladecans y Hospital Universitario de Bellvitge (Barcelona).

9:15 - 10:15 H

PARTE 1A. ASPECTOS PRÁCTICOS EN EL DIAGNÓSTICO Y LA CLASIFICACIÓN DE LA MF Y SS EN FASES INICIALES Y AVANZADAS.

DRA. M. TERESA ESTRACH PANELLA

- Parte teórica
- Caso 1
- Caso 2
- Caso 3 (Dra. Rosa Izu)
- Discusión y preguntas

10:15 - 11:15 H

PARTE 2A. TRATAMIENTO DE MF/SS EN FASES INICIALES Y AVANZADAS.

DR. PABLO LUIS ORTIZ ROMERO

- Parte teórica
- Caso 4
- Caso 5
- Caso 6 (Dra. Cristina Muniesa)
- Discusión y preguntas

11:15 - 11:45 H

PAUSA CAFÉ

11:45 - 12:45 H

PARTE 3A. VARIANTES CLÍNICO-PATOLÓGICAS DE MF

DRA. MARIA DEL MAR LLAMAS VELASCO

- Parte teórica
- Caso 7
- Caso 8
- Caso 9 (Dra. Cristina Muniesa)
- Discusión y preguntas

12:45 - 13:45 H

PARTE 4A. SÍNDROMES LINFOPROLIFERATIVOS CD30

DR. RICARDO FERNÁNDEZ DE MISA CABRERA

- Parte teórica
- Caso 10
- Caso 11
- Caso 12 (Dra. Mercedes Morillo)
- Discusión y preguntas

13:45 - 15:00 H

ALMUERZO

15:00 - 16:00 H

PARTE 5A. OTROS LINFOMAS DE CÉLULAS T

DR. OCTAVIO SERVITJE BEDATE

- Parte teórica
- Caso 13
- Caso 14
- Caso 15 (Dra. Mercedes Morillo)
- Discusión y preguntas

16:00 - 17:00 H

PARTE 6A. DIAGNÓSTICO Y TRATAMIENTO DE LOS LINFOMAS CUTÁNEOS DE CÉLULAS B (LCCB)

DR. FERNANDO GALLARDO HERNÁNDEZ

- Parte teórica
- Caso 16
- Caso 17
- Caso 18 (Dra. Rosa Izu)
- Discusión y preguntas



Actividad DPC/FMC acreditada
CPD/CME accredited activity
SEAFORMEC/SMPAC



AEDV 2023

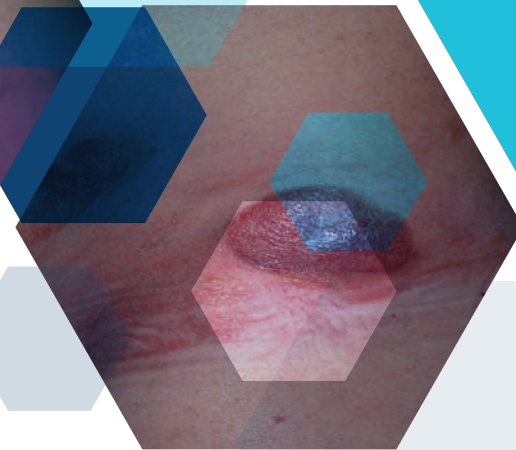
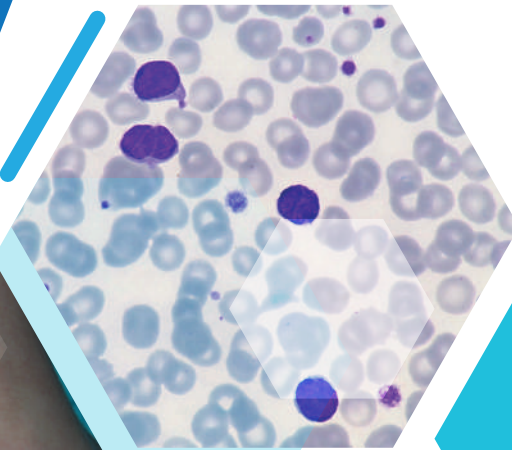

ORGANIZADO POR:



Grupo Español de
Linfomas Cutáneos



SECRETARIA TÉCNICA (AEDV)

Academia Española de Dermatología y
Venereología
C/ Ferraz, 100 1o izq • Madrid
Tlf. fijo: +34 91 488 29 69
Tlf. móvil: +34 622 65 98 53
Contacto: Tamara Ocaña
Email: proyectos4@equipo.aedv.es

PATROCINADO POR:

KYOWA KIRIN



VIAJES Y ALOJAMIENTOS



Contacto: Elisa Losada Tlf.: (+34) 685 444 120
Contacto: Eva Sánchez-Bermejo Tlf.: (+34) 659 190 400
Email: eventos1@win2wingroup.es